

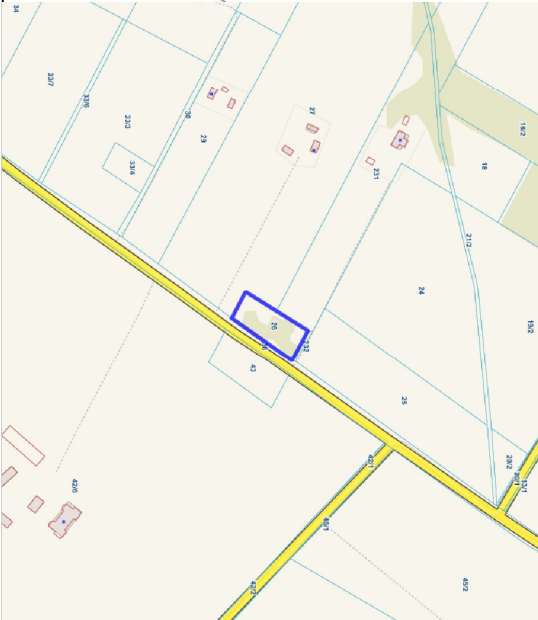

MAPA DO CELÓW PROJEKTOWYCH	
Identyfikator zgłoszenia pracy geodezyjnej	PODGIG.6641.127.2025
Miejscowość	Głódowo Wielkie
Jednostka ewidencyjna	Identyfikator 141404_5 nazwa Nasielsk
Obręb ewidencyjny	Identyfikator 141404_5.0013 nazwa Głódowo Wielkie
nr działki	26
Skala mapy	1:500
prostopadłych płaskich	2000/7
Nazwa układu współrzędnych	PL-EVRF 2007-NH
Oznaczenie i informacje o służebnościach gruntowych mających wpływ na zagospodarowanie gruntów, zlokalizowanych w granicach projektowanej inwestycji	
Dokładność położenia punktów granicznych w obszarze opracowania (m)	0.00-0.10
Typ gleby	AB
Ktorąm zielonym oznaczono granice obszaru, objętego opracowaniem – zgłoszeniem prac geodezyjnych.	
Oświadczam, że niniejszy dokument został opracowany w wyniku prac geodezyjnych i kartograficznych, których rezultaty zawiera operat techniczny pozytywnie zweryfikowany. Jednocześnie informuję, że jestem świadomy odpowiedzialności kamej za złożenie fałszywego oświadczenia.	
Organ służby geodezyjnej, który otrzymał zgłoszenie	Urząd Gminy Nasielsk Mariusz Romanowicz kątne 97 05-190 Nasielsk tel. 604.179.447 NIP 5681307273 REGON 130479364 Pracowni Weryfikacji Nr 1 PODGIG.6641.127.2025_1 z dn. 24.01.2025r.
Wykonawca prac geodezyjnych	GEODETA UPRAWNIONY Jan Brodny Świadczenie 1789 ul. Sportowa 24 05-100 Nowy Dwór Mazowiecki tel. 604-416-084
Nr oraz data sporządzenia dokumentu zawierającego wynik pozytywny weryfikacji	
Imię i nazwisko oraz nr uprawnień zawodowych kierownika prac	
Uwaga! Punkty osnowy państwowej prawnie chronione na podstawie art.18 ust.3 ustawy z dnia 17 maja 1989r. "Prawo geodezyjne i kartograficzne".	

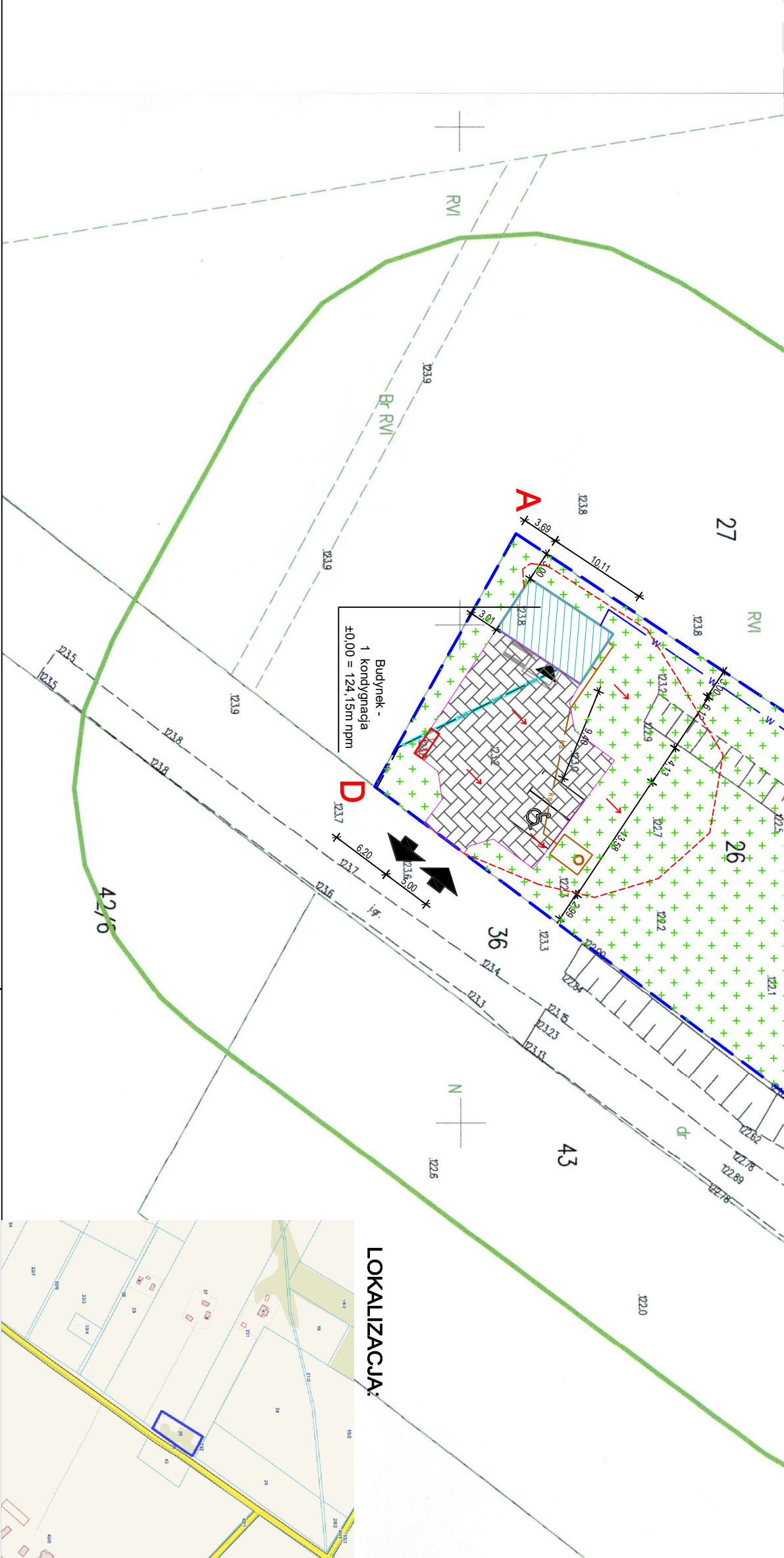

LEGENDA :

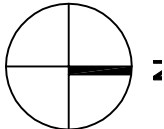

- zakres opracowania działki nr 26 AB-C-D-A pow. 2 223,00m² (100%)
 - budynek projektowany - pow. zabudowy 61,94m² (2,78%)
 - projektowany teren utwardzony - kostka betonowa wraz z obrzeżami (teren ze spadkiem od budynku) - 280,0m² (12,59%)
 - zieleni - powierzchnia 1 881,16 (84,63%)
 - miejsce gromadzenia zamykanych pojemników na odpady stałe o wymiarach 1,0x3,0 m
 - wejście/wyjście do/z budynku
 - istniejący wjazd/wyjazd na działki
 - miejsce parkingowe o wymiarach 2,5x5,0m - 1 szt
 - miejsce parkingowe dla niepełnosprawnych o wymiarach 3,6x5,0m - 1 szt. oznaczone znakiem D18
 - trasa instalacji wody do budynku
 - realizowana według odrębnego opracowania studnia wododzierzowa
 - trasa instalacji kanalizacji sanitarnej do budynku
 - osadnik ścieków bytowych o poj. do 10,0m³
 - trasa instalacji elektrycznej do budynku
 - realizowana według odrębnego opracowania
 - przepust kablowy wykonany z rur typu L DVK lub DVR Ø75mm
 - obszar infiltracji wód opadowych i roztopowych
 - teren utwardzony i dach budynku do gruntu
 - kierunki odpływu wód opadowych i roztopowych z terenu utwardzonego i dachu budynku do gruntu
- UWAGA:
- Trasa instalacji elektrycznej do budynku realizowane będzie po uzgodnieniu z gestorem lokalizacji skrzynki przyłączeniowej.
 - Trasa przyłącza wody do budynku realizowane będzie po uzgodnieniu z gestorem lokalizacji skrzynki przyłączeniowej.

Inwestor		Opracowanie podstawowe		Opracowanie	
A		15.01.2025		A	
GMINA NASIELSK					
projektant					
<div></div> <div>ul. Parkowa 1 06-150 Świercze T. 503 386 166 E. pdn.inzynieria@gmail.com</div>					
PROJEKT BUDOWLANY					
BUDYNEK ŚWIETLICY WIEJSKIEJ WRAZ Z ZAGOSPODAROWANIEM TERENU I ZBIORNIKIEM NA NIECZYSTOŚCI CIEKŁE V=10m ³ 05-190 Nasielsk, Głódowo Wielkie dz. nr 26, obręb: 001/3 Głódowo Wielkie, jed. ew. 141404_5 Nasielsk					
projektant		uprawnienia		podpis	
Lech Słepowitowski		55683 / 61 art. 964			
mgr inż. Jarosław Klejment		upr. nr MAZ0289PMBE/15		podpis	
opracował		uprawnienia		podpis	
inż. Krzysztof Turczyński					
Zagospodarowanie terenu					
skala		projekt		wskazanie	
1:500		2506		PZT - 2506 - 01	
				0A	